



project	: Wijzigingsplan Hofstede 27 Hofstede / De Schelf ong te Veen
onderdeel	: indeling met kavels en maatvoering
opdrachtgever	: Van der Meijden vastgoed Newtonstr. 3, Veenendaal
projectnummer	: 170255
blad	: 00-01
schaal	: 1:200
getekend	: 12 oktober 2020
versie	: uitwerking tot BP





DEKING

De afwendende schieddeconstructie heeft een spreiding die breder is dan 100m (inbreukoverschrijding in open daken) en is voorzien van een dakconstructie die voldoet aan de eisen van de NEN 5555.

Op de noordoostelijke zijde van de woning wordt een dakconstructie met een spreiding van 100m aangebracht. Het dak wordt voorzien van een dakconstructie die voldoet aan de eisen van de NEN 5555.

Treppen uitvoeren conform Afd. 2.4 en 2.5 van het Bouwbesluit.
 - breedte minimaal 1000mm
 - afstand tussen treden 170mm
 - vrije hoogte boven de klink 2000mm

Treppen en vloerconstructies uitvoeren conform Afd. 2.3 van het Bouwbesluit. Het trapveld dient minimaal 1000mm hoog te zijn. De vrije spreiding tussen de treden mag niet kleiner zijn dan 1000mm.

Voor en vanden bakstenen betonnen vloer met een draagvermogen van 10000 N/m². Het draagvermogen van de vloer moet minimaal 10000 N/m² zijn.

Voor en vanden bakstenen betonnen vloer met een draagvermogen van 10000 N/m². Het draagvermogen van de vloer moet minimaal 10000 N/m² zijn.

De constructie van het dak moet voldoen aan de eisen van de NEN 5555. De constructie van het dak moet voldoen aan de eisen van de NEN 5555.

De constructie van het dak moet voldoen aan de eisen van de NEN 5555. De constructie van het dak moet voldoen aan de eisen van de NEN 5555.

De constructie van het dak moet voldoen aan de eisen van de NEN 5555. De constructie van het dak moet voldoen aan de eisen van de NEN 5555.

De constructie van het dak moet voldoen aan de eisen van de NEN 5555. De constructie van het dak moet voldoen aan de eisen van de NEN 5555.

De constructie van het dak moet voldoen aan de eisen van de NEN 5555. De constructie van het dak moet voldoen aan de eisen van de NEN 5555.

De constructie van het dak moet voldoen aan de eisen van de NEN 5555. De constructie van het dak moet voldoen aan de eisen van de NEN 5555.

De constructie van het dak moet voldoen aan de eisen van de NEN 5555. De constructie van het dak moet voldoen aan de eisen van de NEN 5555.

De constructie van het dak moet voldoen aan de eisen van de NEN 5555. De constructie van het dak moet voldoen aan de eisen van de NEN 5555.

De constructie van het dak moet voldoen aan de eisen van de NEN 5555. De constructie van het dak moet voldoen aan de eisen van de NEN 5555.

De constructie van het dak moet voldoen aan de eisen van de NEN 5555. De constructie van het dak moet voldoen aan de eisen van de NEN 5555.

De constructie van het dak moet voldoen aan de eisen van de NEN 5555. De constructie van het dak moet voldoen aan de eisen van de NEN 5555.

De constructie van het dak moet voldoen aan de eisen van de NEN 5555. De constructie van het dak moet voldoen aan de eisen van de NEN 5555.

De constructie van het dak moet voldoen aan de eisen van de NEN 5555. De constructie van het dak moet voldoen aan de eisen van de NEN 5555.

De constructie van het dak moet voldoen aan de eisen van de NEN 5555. De constructie van het dak moet voldoen aan de eisen van de NEN 5555.

De constructie van het dak moet voldoen aan de eisen van de NEN 5555. De constructie van het dak moet voldoen aan de eisen van de NEN 5555.

De constructie van het dak moet voldoen aan de eisen van de NEN 5555. De constructie van het dak moet voldoen aan de eisen van de NEN 5555.

De constructie van het dak moet voldoen aan de eisen van de NEN 5555. De constructie van het dak moet voldoen aan de eisen van de NEN 5555.

De constructie van het dak moet voldoen aan de eisen van de NEN 5555. De constructie van het dak moet voldoen aan de eisen van de NEN 5555.

De constructie van het dak moet voldoen aan de eisen van de NEN 5555. De constructie van het dak moet voldoen aan de eisen van de NEN 5555.

De constructie van het dak moet voldoen aan de eisen van de NEN 5555. De constructie van het dak moet voldoen aan de eisen van de NEN 5555.

De constructie van het dak moet voldoen aan de eisen van de NEN 5555. De constructie van het dak moet voldoen aan de eisen van de NEN 5555.

De constructie van het dak moet voldoen aan de eisen van de NEN 5555. De constructie van het dak moet voldoen aan de eisen van de NEN 5555.

De constructie van het dak moet voldoen aan de eisen van de NEN 5555. De constructie van het dak moet voldoen aan de eisen van de NEN 5555.

De constructie van het dak moet voldoen aan de eisen van de NEN 5555. De constructie van het dak moet voldoen aan de eisen van de NEN 5555.

De constructie van het dak moet voldoen aan de eisen van de NEN 5555. De constructie van het dak moet voldoen aan de eisen van de NEN 5555.

De constructie van het dak moet voldoen aan de eisen van de NEN 5555. De constructie van het dak moet voldoen aan de eisen van de NEN 5555.

De constructie van het dak moet voldoen aan de eisen van de NEN 5555. De constructie van het dak moet voldoen aan de eisen van de NEN 5555.

De constructie van het dak moet voldoen aan de eisen van de NEN 5555. De constructie van het dak moet voldoen aan de eisen van de NEN 5555.

De constructie van het dak moet voldoen aan de eisen van de NEN 5555. De constructie van het dak moet voldoen aan de eisen van de NEN 5555.

De constructie van het dak moet voldoen aan de eisen van de NEN 5555. De constructie van het dak moet voldoen aan de eisen van de NEN 5555.

De constructie van het dak moet voldoen aan de eisen van de NEN 5555. De constructie van het dak moet voldoen aan de eisen van de NEN 5555.

PLATTEKONEN

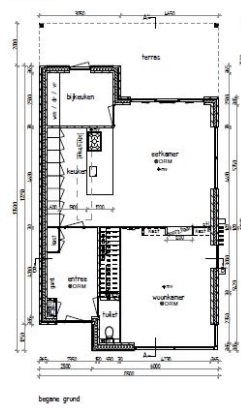

begane grond

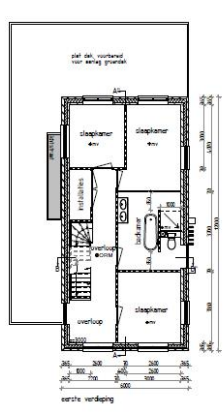

eerste verdieping

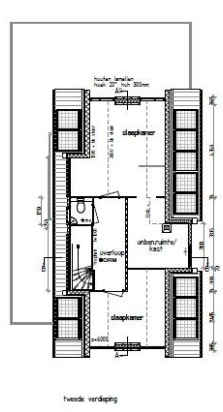

tweede verdieping

DEVELPBEELD



0 m 5 m 10 m

Project: nieuw te bouwen vrijstaande woning
 De Scherf / Huizeco op te. Vrijstaand

onderdeel: gevelberekenen en plattegronden

opdrachtgever: Huizeco

ontwerper: Nieuwstraat 21A, Vianen

projectnummer: 210391

blad: E-01

schaal: 1:50

getekend: 11 oktober 2023

gecontroleerd: 9 juni 2023

BTO
 bouwtechniek & advies





Omdat de aanvraag omgevingsvergunning nog in behandeling is, kunnen aan bovenstaande tekeningen geen rechten worden ontleend.

Als u vragen heeft, verneem ik dit graag.

Met vriendelijke groet,

Marijke Nap

Medewerker Omgevingsloket
Team Ruimtelijke Ordening en Bouwen

(0318) 538 538 | werkdagen ma-di-wo